and studio
AND STUDIO - via poggio belvedere n.1 44,39
56012 calcinaia (pi) italia - tel/fax: 0039-0587 507668
e-mail: info@andstudio.it - www.andstudio.it

nieri & project
NIERI STUDIO - Libero Mtill n.13/15
56020 pontedera (pi) italia
tel/fax: 0039-0587 52668 - 0039-0587 52668
e-mail: pontedera@alice.it

COMUNE DI PONTEDERA
PROVINCIA DI PISA

Piano di recupero dell'ex sede Crastan, ai sensi dell'art. 119 della L.R. n. 65 del 10 Novembre 2014

PONTEDERA,
Via Primo Maggio
(PISA)

IL PROPRIETARIO
Crastan s.p.a.
Sede Legale: via Maremmana, 24
Zona Industriale Gello -56025 Pontedera (Pisa)
P.I. 81000760504

GRUPPO DI PROGETTAZIONE
PROGETTISTI
architetto Andrea Mannocci
geometra Maurizio Nieri
COLLABORATORI
architetto S. Pantani
geometra C. Mazzacchetini
geometra D. Nicoli
geometra D. Concili

DISCIPLINA E NUMERO TAVOLA
B1

REVISIONE	DATA EMISSIONE	SCALA
	04-08-2016	1:200

DISEGNATO	CONTROLLATO	APPROVATO
A.PIE	D.MAD	A.MAN

CODICE COMMESSA
2014_015

NOME FILE

FILE DI CONFIGURAZIONE PENNE DI PLOTTAGGIO
a_n_d Crastan.ctb

OGGETTO
Piano attuativo e di recupero ai sensi degli artt. 22, 23 e 80 delle N.T.A. del R.U. per l'attuazione del comparto A11 "Fabbrica di produzione caffè e surrogati Crastan" e del comparto D2 in località Il Chiesino (p.d.r. ai sensi dell'art. 119 della L.R. n. 65 del 10 Novembre 2014; p.d.l. ai sensi dell'art. 115 della L.R. n. 65 del 10 Novembre 2014)

DESCRIZIONE
Planimetria di progetto.

DISEGNO DI PROPRIETA' DELL'ARCHITETTO ANDREA MANNOCCI - TUTTI I DIRITTI RISERVATI A NORMA DI LEGGE

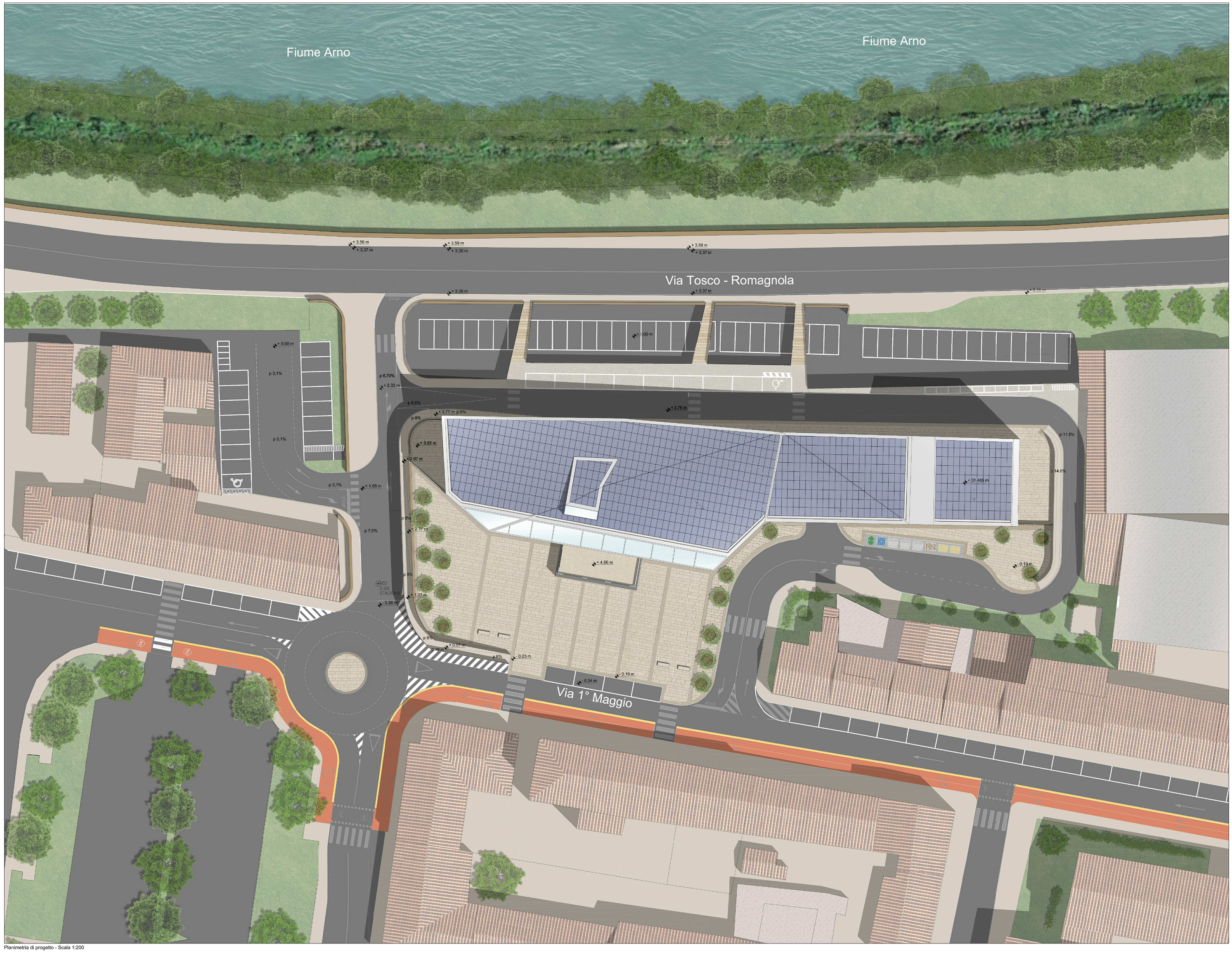

Planimetria di progetto - Scala 1:200